

# BIENVENIDOS

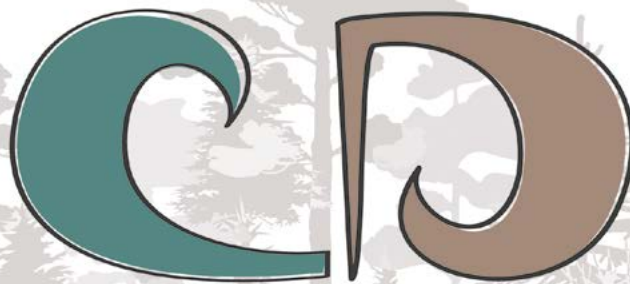

*Costa del Percy*

**Cabañas . Trevelin . Chubut**

John Daniel Evans 98

Les brindamos información de interés para su viaje.



LINKS INTERACTIVOS

[www.costadelpercy.com.ar](http://www.costadelpercy.com.ar) | [costadelpercy@gmail.com](mailto:costadelpercy@gmail.com)

# Trevelin

Este pueblo Galés de montaña, emplazado en un valle maravilloso, está rodeado de atractivos turísticos naturales únicos en su tipo.

Información detallada en <https://trevelin.tur.ar/>

Para cuidarlos le pedimos que por favor no deje ningún tipo de basura en los lugares que visite.

# Las Cabañas

Las Cabañas Costa del Percy están ubicadas en la calle **John Evans 98**, casi esquina costanera, a unos 100 metros del Percy y a 4 cuadras de la plaza de Trevelin.

•Ubicación en **Google Maps**: <https://goo.gl/maps/mE4JWMX3Dusf2qYk8>

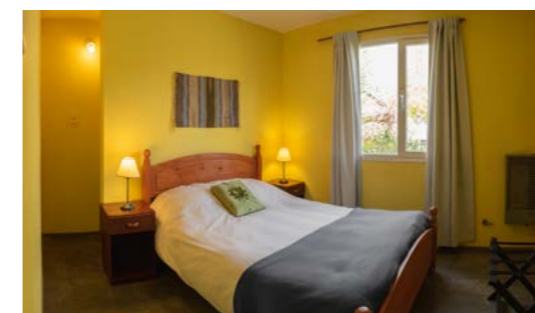
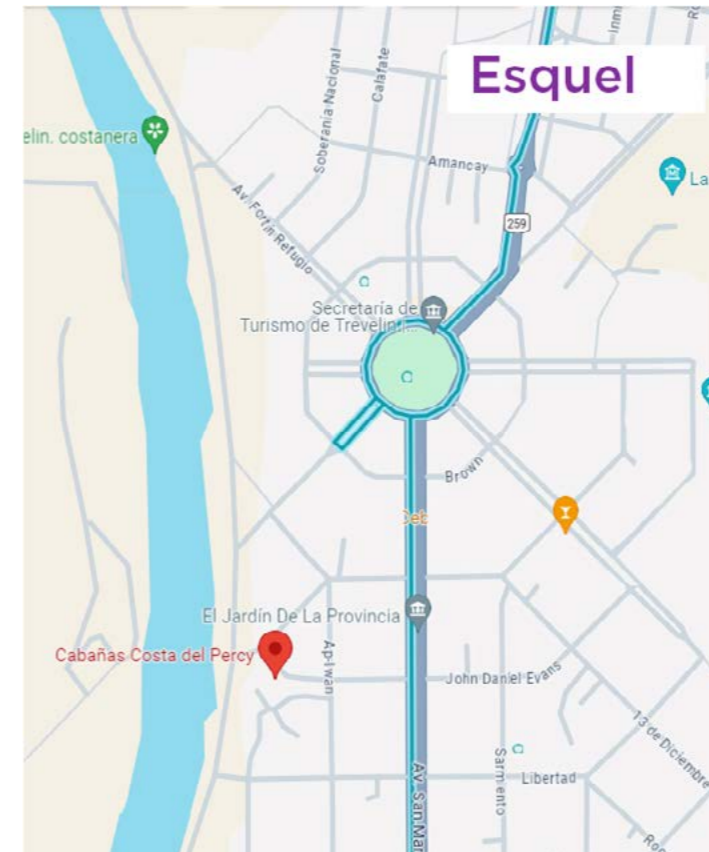

# Paseos sugeridos

Las distancias en kilómetros tomadas desde la plaza de Trevelin.

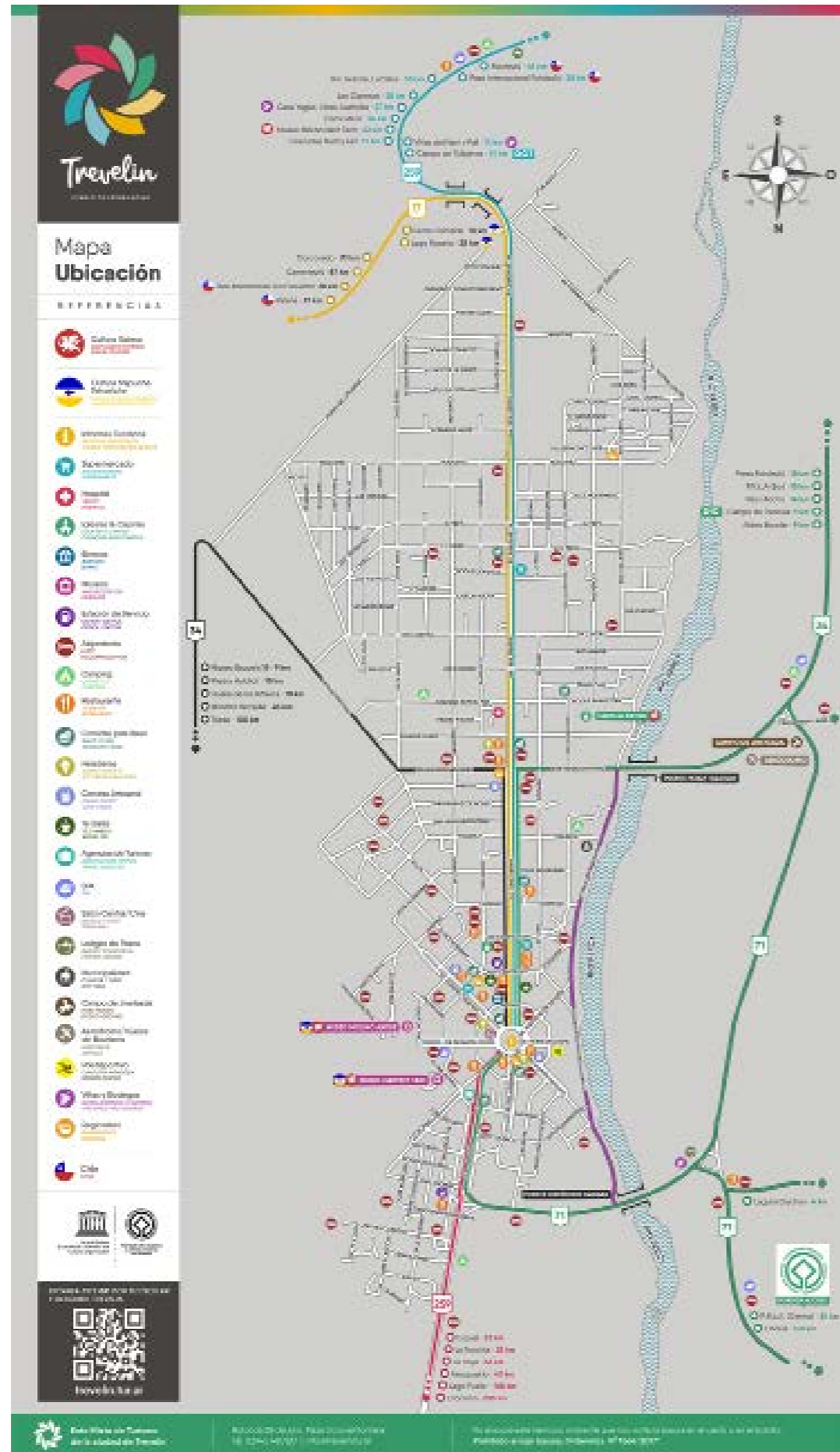

## 1. Lugares camino a Chile , ruta 259 (culmina en Futaleufú a 48 km)

Se presentan una serie de lugares muy lindos a visitar, que van acompañando al Río Grande en su camino a Chile.

Las Cascadas Nant y Fall, el Campo de tulipanes (mes de octubre), el viñedo Nant y Fall, El Museo de Mervin Evans, el paraje Los Cipreses con opciones de agroturismo. También la Estación provincial de piscicultura Arroyo Baguil y el viñedo Casa Yagüe, el puente internacional (se puede estacionar y acceder al Río Grande), finalmente llegar a Futaleufú, Chile.

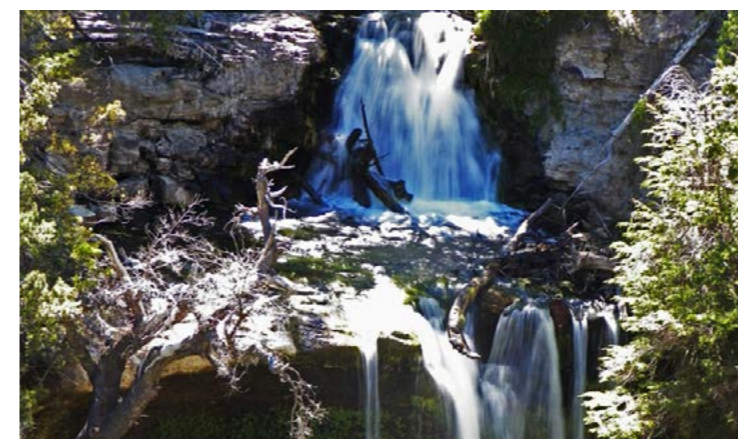

## Tulipanes:

> La temporada es del 1 de octubre al 5 de noviembre.

> 1 al 9 de Octubre temporada media, con las primeras variedades floreciendo.

> 10 al 30 de octubre temporada alta, con la mayor cantidad de variedades y tulipanes en flor.

> 31 de octubre al 5 de noviembre, temporada media, con las últimas variedades en flor.

El Campo de Tulipanes es un atractivo único en Argentina que cada primavera sorprende con una paleta de colores inigualable.

Octubre está marcado en el calendario, es el mes en que florecen los tulipanes de Trevelin. El campo se viste de colores; los cielos azules de la primavera y los picos que aún se coronan de nieve completan el marco. En la mayoría de los casos, los visitantes llegan en busca de una selfie diferente: nadie sale defraudado.

El Campo de Tulipanes ayuda a revalidar el título de Jardín de la Provincia que distingue a Trevelin. La familia Ledesma abre las puertas de su chacra para que todos puedan disfrutar de esta belleza.

Siguiendo por esa ruta está el paso a Chile (38 km). Cruzando pueden conocer el pueblo Futaleufú. Con mayor planificación se puede llegar al océano pacífico (unos 160 km más) al pueblo el Chaitén.



## 2. Parque Nacional Los Alerces portada centro, ruta 71 (24 km)

Declarado por la UNESCO Patrimonio de la Humanidad, Trevelin es el portal de ingreso a uno de los Parques Nacionales más increíbles de Argentina, destacado por sus bosques de alerces, flora y fauna con presencia de huemules, como también la calidad de sus aguas cristalinas, que conforman la gran cuenca Futaleufú. Para recorrerlo son mínimo 2 días.

**ES NECESARIO CUIDARLO, NO DEJAR NADA DE BASURA, NO HACER FUEGO.**

Llegando al lago hacia la izquierda están: las **pinturas rupestres**, la **Villa Futalaufquen**, **Puerto Limonao**, culminando el camino en la **Hostería Futalaufquen**.

Si se toma a la derecha, camino a Cholila, encontramos las **Cascadas Irigoyen**, **Bahía Rosales**, **Punta Matos**, **Seccional Río Arrayanes**, la **Pasarela**, **lago Verde**, **lago Rivadavia**, **Cholila**.

Un árbol característico es el **alerce o lahuán** que se caracteriza por su longevidad, algunos rozan los 70 metros de altura. Existe una excursión al **alerzal milenario**, es necesario contratarla previamente.

El parque abarca 263.000 hectáreas. En febrero también se forman las **cuevas de Hielo**. En verano, las **numerosas playas** del parque se pueblan de viajeros; así como hosterías y cabañas ubicadas a orillas de los lagos Futalaufquen, Verde y Rivadavia o del Río Arrayanes.

La **pesca con mosca** también atrae por su calidad; las navegaciones en los lagos Menéndez y Futalaufquen resultan ineludibles. En todos los casos, conviene consultar en las agencias de viajes locales para asegurarse un lugar en cada excursión.





# Parque Nacional Los Alerces



SERVICIOS

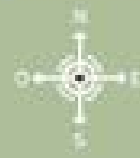

## 3. Parque Nacional Los Alerces portada Sur, ruta 34 (16 km)

En esta parte del parque, se emplaza la represa hidroeléctrica Futaleufú. El área se puede recorrer en un día.

Imperdibles: la **Cascada de los tambores**, **Paseo de los Pozones**, accediendo tanto al sendero Cauce Viejo, como al sector del mirador. Zona ideal para bañarse en el río Grande.

Luego se avanza hacia los **caracoles** de la represa donde se aprecia el **embalse Amutui Quimei**. Para llegar al agua se puede bajar en la **Bahía de los Palos**.

El camino continúa y en su transcurrir encontramos el mirador de la **Chimenea de equilibrio** y casi ya saliendo del parque está la bifurcación hacia la **Capilla de la Virgen de las Nieves**.

Extras: caminando 10 km de ida y vuelta se puede acceder a la **Laguna del Toro**. A veces hay visitas a la **sala de máquinas**, esto debe averiguarse previamente en turismo.

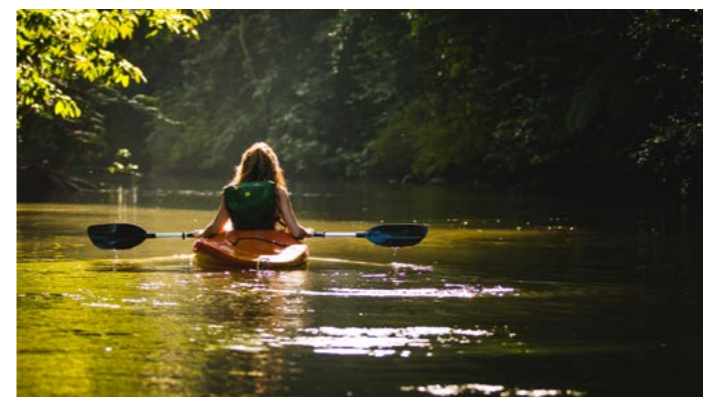
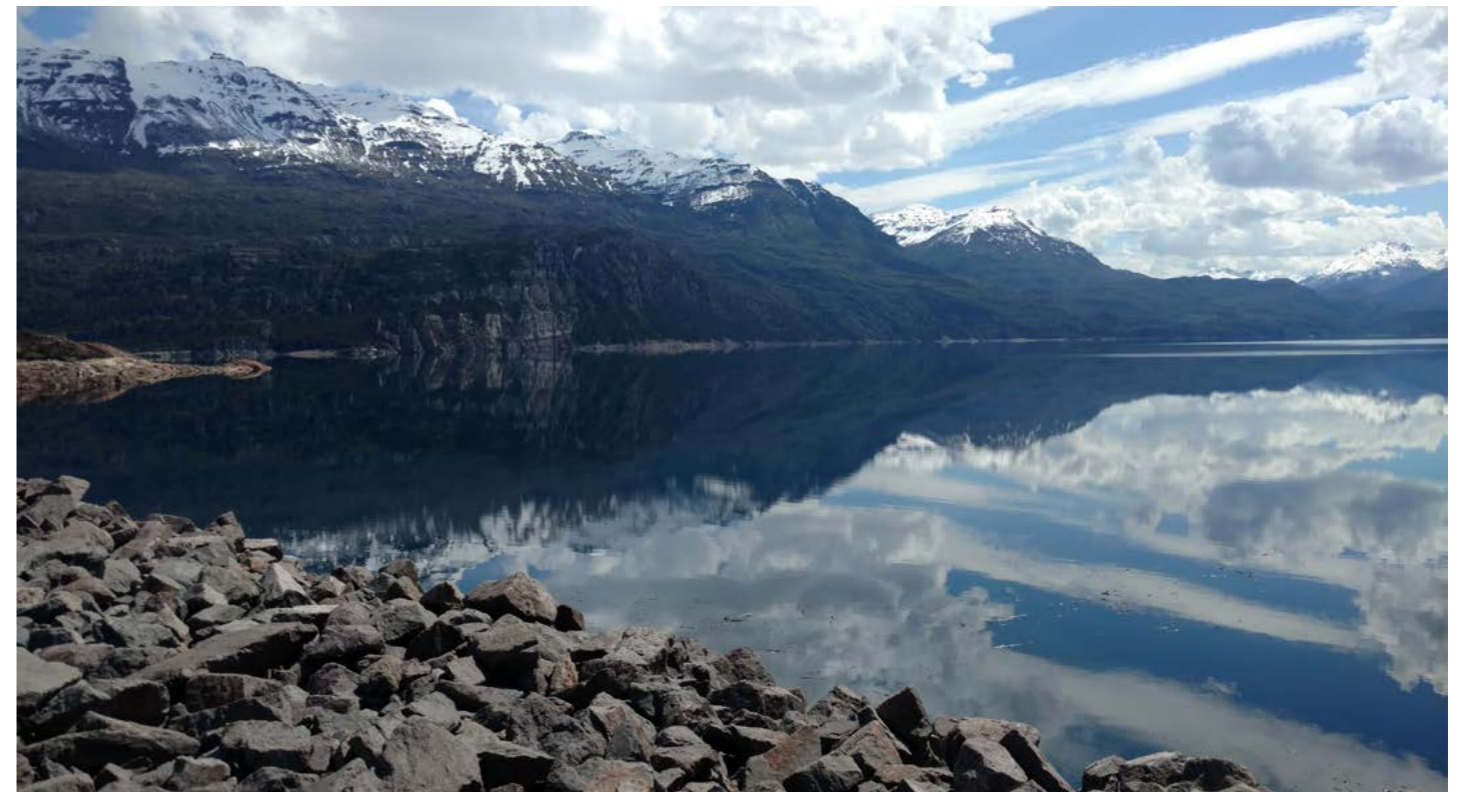

## 4. Sierra Colorada y Lago Rosario por ruta 17 (18 km y 28 km)

Lago Rosario y Sierra Colorada son pueblos mapuches. Es un paisaje distinto y bello, se puede culminar en Corcovado (70 km total).

**Sierra Colorada** (18 km) es una Comunidad Ancestral ubicada al Sur de Trevelin cuyo nombre remite a los tonos de las lengas en el otoño. La montaña se pinta de rojo y luego, conforme avanza el invierno, el blanco cubre los fillos.

Desde la comunidad en donde viven miembros del pueblo mapuche parten excursiones a lo largo de todo el año. Cabalgatas y trekking, en los meses de primavera, verano y otoño; en el invierno, las actividades en la nieve toman protagonismo.

Toda la info en <https://trevelin.tur.ar/experiencias/sierra-colorada/>

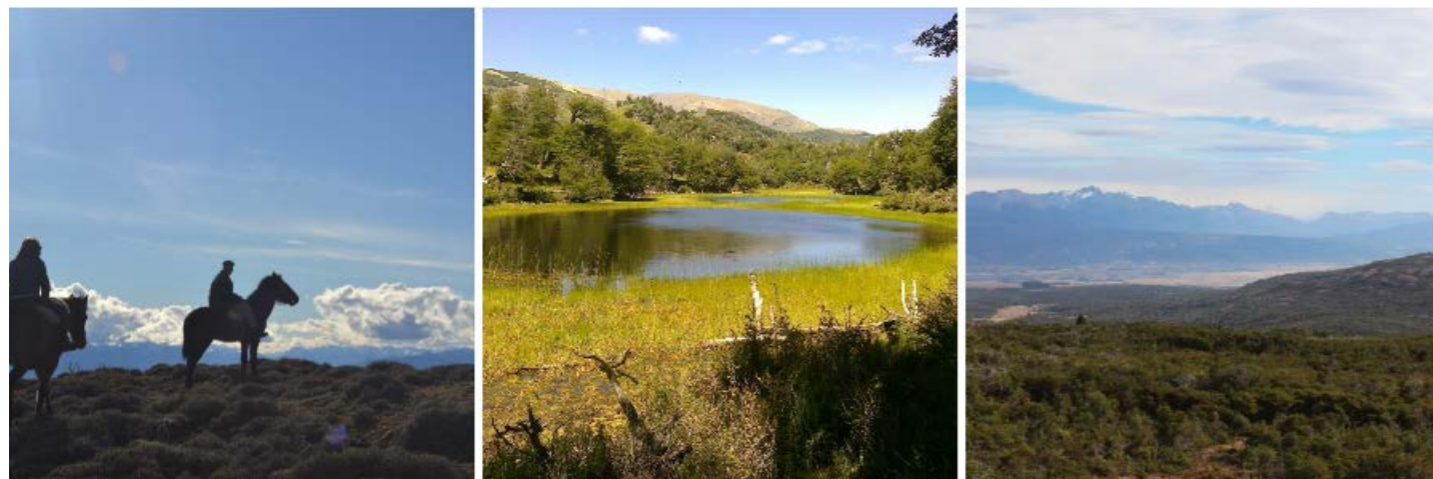

**Lago Rosario** (28 km) es el nombre de un bellissimo y a menudo apacible espejo de agua, pero también de la comunidad mapuche tehulche que creció a su lado.

Actualmente, la comunidad está desarrollando nuevos productos turísticos en conjunto con las agencias de viajes de la región, de modo que es posible planear una excursión en la que se conjuguen el trekking, la cultura y la gastronomía con identidad.



## 5. Recorrer Trevelin

Es un pueblo galés, hermoso para ser recorrido a pie.

**Museos** y sitios históricos pueblan Trevelin y sus alrededores, e invitan a conocer la vida de los colonos galeses que llegaron al Cwm Hyfrid o Valle Hermoso, a fines del siglo XIX.

El edificio del **Molino Andes es la sede del Museo Histórico Regional**, también se encuentra el **Museo del Malacara**. página 4

Las **dos casas de té** nos invitan a degustar la cocina galesa y sus tradiciones. La oferta gastronómica es también muy variada e interesante. Imperdible la cervecería Alma Cebada.

Los domingos a la tarde en la plaza está la **feria de artesanos**, también imperdible el **dragón encaramado** a la secretaría de turismo que arroja fuego en ciertos horarios.



# Datos y teléfonos útiles

Contamos con un botiquín en la administración.

## Teléfonos necesarios

- > Hospital de Trevelin: 02945-480-118
- > Policía: 02945-480-114
- > Por temas de violencia marcar: 114
- > Bomberos: 02945-480-106

## Teléfonos Turísticos

Secretaría de Turismo (Plaza Coronel Fontana):

+54 2945 480-120

Detalle de servicios en la zona:

<https://trevelin.tur.ar/>

## Agencias

Gales al Sur: +54 9 2945 69-2443

Marcando Ruta: +54 9 2945 41-2549

## Costa del Percy

Línea: +54 9 2945 48-0773

Whatsapp +54 11 30602405

[costadelpercy@gmail.com](mailto:costadelpercy@gmail.com)

<https://costadelpercy.com.ar/>



¡Los esperamos!

# Política Sostenible



Presentamos las acciones a seguir con los objetivos de preservar el ambiente, promover un turismo en esta línea y poner en valor el patrimonio cultural que nos rodea. Les pedimos tengan a bien conocerlas y cumplirlas.

### Legislación:

-Estar informados sobre la legislación vigente, sobre todo la municipal y la relacionada el Parque Nacional.

### Residuos:

- Conocer la operatoria municipal de la separación y recolección de residuos y organizar en base a ella la propia.
- Todas las cabañas deben tener la cartelería informativa a la vista sobre cómo separar residuos.
- Debe haber como mínimo dos tachos por unidad para separar orgánicos de inorgánicos.
- Revisar que los residuos que dejan los huéspedes estén correctamente separados, caso contrario comunicar al pasajero muy amablemente la importancia de hacerlo.
- Proveer bolsas de telas para hacer las compras.

### Agua:

- Revisar como mínimo una vez por mes todas las canillas, inodoros, bidets y demás artefactos relacionados a la provisión de agua para garantizar su correcto funcionamiento y evitar pérdidas.
- Mantener cartelería indicando la importancia de cuidar el agua en todas las cabañas.
- Durante la limpieza minimizar la utilización de agua.
- Promover en los pasajeros la reutilización de las toallas al menos dos veces.
- Utilizar los lavarropas en modo económico y lavar sólo cuando se llegue a completar el volumen de ropa.

### Electricidad:

- Todos los electrodomésticos deben permanecer desenchufados si no hay pasajeros.
- Revisar que esté visible la cartelería solicitando el ahorro de energía, comunicarlo amablemente a los huéspedes que no lo cumplan.
- Revisar como mínimo una vez al mes que los electrodomésticos funcionen correctamente.
- Promover el aprovechamiento de la luz natural.

### Gas:

- Revisar como mínimo una vez al mes que las cocinas y los termostatos funcionen correctamente.
- Revisar que esté visible la cartelería solicitando el ahorro de gas, comunicarlo amablemente a los huéspedes que no lo cumplan.
- Dejar todas las estufas y termostatos en piloto cuando las cabañas se encuentren desocupadas.

### Entorno natural y cultural:

- Difundir los archivos digitales elaborados por Costa del Percy donde se detallan los lugares de la naturaleza a visitar y los sitios con valor cultural.
- Comunicar a los huéspedes aquellas actividades culturales locales que se realicen en el tiempo de su estadía.

[www.costadelpercy.com.ar](http://www.costadelpercy.com.ar) +54 11 30602405

